

KATALOG WYROBÓW

ARMATURA I SPRZĘT POŻARNICZY

„SUPON" Sp. z o.o.
ul. Octowa 3, 15-399 Białystok, Poland
tel. +48 85 652 72 63
e-mail: supon@supon.bialystok.pl
www.supon.bialystok.pl

SPIS TREŚCI / *TABLE OF CONTENTS*

Armatura złączna (Storz)

Łączniki do węży	3
Nasady z gwintem wewnętrznym	4
Nasady z gwintem zewnętrznym	5
Pokrywy nasad i hydrantowe	6
Przełączniki i klucze	6

Armatura złączna (GOST / DSP)

Łączniki i nasady GOST	7
Nasady i pokrywy GOST	8
Przełączniki GOST / Złącza DSP	9

Sprzęt wodny i hydrantowy

Stojaki i smoki ssawne	10
Rozdzielacze i zbieracze	11
Mostki, zawory, łączniki kątowe	12

Sprzęt pianowy i prądownice

Zasysacze liniowe i wężyki	13
Prądownice pianowe i wytwornice	14
Prądownice proste i wodne	15
Prądownice Turbo Jet i TURBOSUPON	16
Prądownice Turbo i Pistoletowe	17

Inny sprzęt pożarniczy

Lance gaśnicze i zasłony wodne	18
Prądownice hydrantowe i proszkowe	18
Zawory tłoczne do pomp	19
Zawory hydrantowe	19

Uwaga: Zawarte w katalogu zdjęcia, opisy i dane techniczne pełnią rolę informacyjną i mogą odbiegać od rzeczywistych parametrów. Producent zastrzega sobie prawo wprowadzania zmian wynikających z rozwoju technologicznego.

All illustrations, descriptions, tables, measurements and weights apply only approximately. We reserve our right to introduce changes and product updates in the course of technical development.

ŁĄCZNIKI DO WĘŻY SYSTEM STORZ

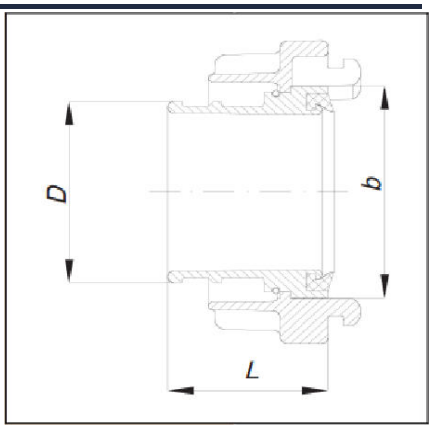

Łączniki tłoczne i ssawne (DS)

Stop aluminium, uszczelka NBR. Przeznaczone są do szybkiego połączenia odcinków węży z nasadami pomp, hydrantów, rozdzielaczy, zasysaczy, prądownic i innego sprzętu pożarniczego. Łączniki są sprzedawane w parach.

Hose couplings for external binding Storz. The delivery and suction (DS) couplings are designed for quick connection of hoses with adapters of pumps, hydrants, dividers, inductors, branchpipes. Sold in pairs.

Wielkość *Size*	Indeks *Ident-No.*	Rozstaw zaczepów *Lug spacing b [mm]*	Ø wew. węża *Hose i.d. D [mm]*	Długość tulei *Length L [mm]*	Masa *Weight [kg]*	Uwagi *Remarks*
25 PN	01011000000	31	25	56	0,180	tłoczny
25/D-DS	01011100000	31	25	56	0,180	wymiarowo / DIN
52/C	01031500000	66	38	90	0,400	ssawny
52/C	01012400000	66	42	55	0,680	
52 PN	01012000000	66	52	55	0,600	tłoczny
52/C	01012100000	66	52	55	0,660	wymiarowo / DIN
52 PN	01022000000	66	52	90	0,700	ssawny
52/C-DS	01022100000	66	52	90	0,730	wymiarowo / DIN
65	01023000000	81	65	100	0,950	ssawny
75/B	01031600000	89	65	125	1,450	ssawny
75 PN	01014000000	89	75	60	1,010	tłoczny
75/B	01014100000	89	75	60	1,030	wymiarowo / DIN
75 PN	01024000000	89	75	125	1,410	ssawny
75/B-DS	01024100000	89	75	125	1,470	wymiarowo / DIN
110/A-DS	01031400000	133	90	170	2,950	ssawny
110	01017100000	133	100	110	2,660	tłoczny
110A	01017100000	133	100	110	2,760	wymiarowo / DIN
110-DS	01027000000	133	100	170	3,270	ssawny
110/A-DS	01027100000	133	100	170	3,350	wymiarowo / DIN
110 PN	01016000000	133	110	103	2,570	tłoczny
110/A	01016100000	133	110	103	2,660	wymiarowo / DIN



NASADY Z GWINTEM WEWNĘTRZNYM STORZ

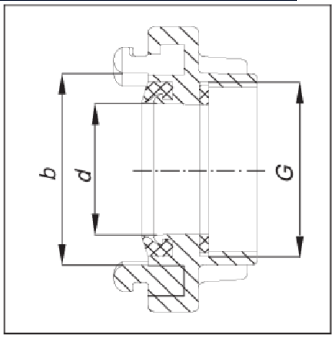

Nasady tłoczne lub ssawno-tłoczne (DS) z gwintem wewnętrznym służą do łączenia sprzętu pożarniczego zakończonego gwintem zewnętrznym z wężami tłocznymi lub ssawnymi. Niektóre wielkości dostępne również z tworzywa ABS.

Adapters with female thread Storz. Used to connect fire fighting equipment with male thread ends with delivery or suction hoses.

Wielkość *Size*	Indeks *Ident-No.*	Rozstaw zaczepów *b [mm]*	Gwint wewn. *Female thread G*	Śr. przelotu *Inside dia. d [mm]*	Masa *Weight [kg]*	Uwagi *Remarks*
25 PN	01041000000	31	G 1	18	0,070	
25/D-DS	01041100000	31	G 1	18	0,070	wymiarowo / DIN
52/C	01043000000	66	G 1½	36,5	0,260	
52 PN	01042000000	66	G 2	44,5	0,240	
52/C	01042100000	66	G 2	44,5	0,240	wymiarowo / DIN
52/DS	01042500000	66	G 2	44,5	0,240	
52/C-DS	01042800000	66	G 2	44,5	0,240	wymiarowo / DIN
52/C	01043300000	66	G 2½	44	0,270	
75 PN	01044000000	89	G 2½	64,5	0,390	
75/B	01044100000	89	G 2½	64,5	0,400	wymiarowo / DIN
75/DS	01044500000	89	G 2½	64,5	0,390	
75/B-DS	01104430000	89	G 2½	64,5	0,400	wymiarowo / DIN
75/B	01045000000	89	G 3	64,5	0,470	wymiarowo / DIN
75/DS	01045600000	89	G 3	64,5	0,470	
75/B-DS	01045800000	89	G 3	64,5	0,470	wymiarowo / DIN
75/B	01063800000	89	G 2½	60	0,950	nasada obrotowa
75/B	01061100000	89	G 3	60	0,950	nasada obrotowa
110 PN	01046000000	133	G 4	100	0,930	
110/A-DS	01046100000	133	G 4	100	0,930	wymiarowo / DIN
110/A-DS	01047000000	133	G 4½	100	0,930	wymiarowo / DIN

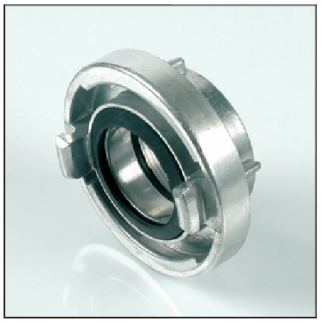

NASADY Z GWINTEM ZEWNĘTRZNYM STORZ

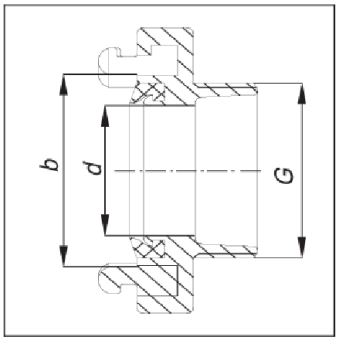

Nasady tłoczne lub ssawno-tłoczne (DS) z gwintem zewnętrznym służą do łączenia sprzętu zakończonego gwintem wewnętrznym z wężami tłocznymi lub ssawnymi.
Adapters with male thread Storz. Used to connect fire fighting equipment or other installations with female thread ends with delivery or suction hoses.

Wielkość *Size*	Indeks *Ident-No.*	Rozstaw zaczepów *b [mm]*	Gwint zewn. *Male thread G*	Śr. przelotu *Inside dia. d [mm]*	Masa *Weight [kg]*	Uwagi *Remarks*
25/D-DS	01051000000	31	G 1	18	0,070	
52	01052400000	66	M60x2	32	0,250	
52/C	01053000000	66	G 1½	32	0,240	
52/C	01052000000	66	G 2	32	0,220	
52/C-DS	01052600000	66	G 2	32	0,230	
75/B	01054000000	89	G 2½	64,5	0,400	
75/B-DS	01054400000	89	G 2½	64,5	0,410	
75/B	01055000000	89	G 3	64,5	0,380	
75/B-DS	01053400000	89	G 3	64,5	0,390	
75	01060600000	89	M80x2	64,5	0,440	
110/A-DS	01056000000	133	G 4	100	0,960	
110/A-DS	01057000000	133	G 4½	100	0,980	
110-DS	01060500000	133	M120x2	100	0,960	



POKRYWY NASAD SYSTEM STORZ



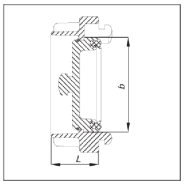

Pokrywy nasad przeznaczone są do zaślepiania sprzętu pożarniczego i króćców urządzeń zakończonych nasadami STORZ.
Blank caps are used to shut Storz connections fitted on pipes, fittings and other equipment.

Wielkość *Size*	Indeks *Ident-No.*	Rozstaw zaczepów *b [mm]*	Wysokość *L [mm]*	Masa *Weight [kg]*	Uwagi *Remarks*
25 PN	01071000000	31	28	0,090	
25/D-DS	01071100000	31	28	0,090	wymiarowo / DIN
52 PN	01072000000	66	36	0,350	
52/C-DS	01072100000	66	43	0,470	wymiarowo / DIN
75 PN	01074000000	89	40	0,530	
75/B-DS	01074000000	89	45	0,530	wymiarowo / DIN
110 PN	01076000000	133	46	1,310	
110/A-DS	01076100000	133	48	1,370	wymiarowo / DIN

NASADY HYDRANTOWE (USZCZELNIENIE METALOWE)



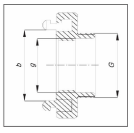

Nasady z metalową powierzchnią uszczelniającą montowane w hydrantach nadziemnych.
Służą do podłączenia węży.
Adapters with metal sealing surface are designed for fittings and equipment situated in the open.

Wielkość *Size*	Indeks *Ident-No.*	Zaczepy *b [mm]*	Gwint zew. *G*	Gwint okrągły *g*	Masa [kg]	Uwagi
52/C	01053500000	66	G 2	Rd 50 x 1/6	0,220	wymiarowo/DIN
75/B	01055500000	89	G 2½	Rd 65 x 1/6	0,380	wymiarowo/DIN
110/A	01057500000	133	G 4	Rd 105 x 1/4	1,060	wymiarowo/DIN

POKRYWY HYDRANTOWE Z TRÓJKĄTEM

Występ pod znormalizowany trójkątny klucz uniemożliwia odkręcenie przez osoby nieupoważnione.
End caps with triangular boss and gasket. Opening and closing only with a pillar hydrant key.

Wielkość *Size*	Indeks *Ident-No.*	Gwint okrągły *g*	Wysokość *L [mm]*	Masa *Weight [kg]*
52/C	01072800000	Rd 50 x 1/6	43	0,300
75/B	01074800000	Rd 65 x 1/6	45	0,460
110/A	01076500000	Rd 105 x 1/4	52	0,990



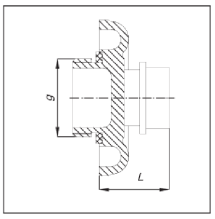

PRZEŁĄCZNIKI SYSTEM STORZ

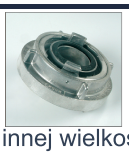
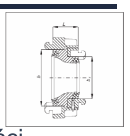

Stosowane do połączeń węży tłocznych o różnych średnicach wewn. lub przyłączania do armatury o innej wielkości.
Hose adapters (Reducers) Storz. Applied for connections of delivery hoses with different inside dia.

Wielkość *Size*	Indeks *Ident-No.*	Zaczepy *b/b1 [mm]*	Wys. *L [mm]*	Masa *[kg]*	Uwagi *Remarks*
52-25	01082000000	66 / 31	33,5	0,370	
52-25/C-D	01082100000	66 / 31	33,5	0,370	wymiarowo / DIN
75-52	01084000000	89 / 66	39	0,630	
75-52/B-C	01084100000	89 / 66	39	0,630	wymiarowo / DIN
110-75	01086000000	133 / 89	45,5	1,660	
110-75/A-B	01086100000	133 / 89	45,5	1,660	wymiarowo / DIN

KLUCZE DO ŁĄCZNIKÓW

Wielkość	Indeks	Dł. [mm]	Masa [kg]
110-75-52-42	01100100000	380	Stal
110-75-52	01100200000	370	Stal



NASADY DO MOCOWANIA SPRZĘTU

Wielkość	Indeks	Zaczepy [mm]	Masa [kg]
25/D	01061300000	31	0,050
52/C	01061400000	66	0,185
75/B	01061500000	115	0,335
110/A	01061200000	133	0,755



ŁĄCZNIKI DO WĘŻY GOST 28352-89

Łączniki tłoczne i ssawne (DS) systemu GOST.
Hose couplings for external binding GOST 28352-89.

Wielkość *Size*	Indeks *Ident-No.*	Rozstaw zaczepów *b [mm]*	Ø wew. węża *D [mm]*	Masa / para *Weight [kg]*
50	01030300000	78	52	0,550
70	01030600000	95	65	0,750
80	01030700000	107	65	1,200
80	01030800000	107	75	1,200
125-DS	01031200000	166	125	4,100
150	01031300000	176	150	2,450




NASADY Z GWINTEM WEWN. I ZEWN. GOST

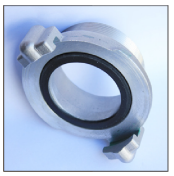

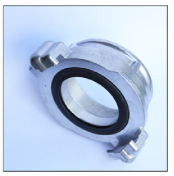

Nasady tłoczne lub ssawno-tłoczne (DS) z gwintem do łączenia sprzętu pożarniczego.
Adapters with female and male thread GOST 28352-89.

Wielkość *Size*	Indeks *Ident-No.*	Zaczepy *b [mm]*	Gwint wew. *Female thr.*	Gwint zew. *Male thr.*	Masa *[kg]*	Uwagi *Remarks*
50	01062400000	78	G 2		0,195	
50	01061900000	78		G 2 z	0,200	
70	01062900000	95	G 2		0,330	
70	01062800000	95	G 2½		0,330	
70	01065300000	95		G 2½ z	0,500	
80	01063500000	107	G 2		0,410	
80	01063000000	107	G 2½		0,500	
80	01062000000	107		G 2½ z	0,500	
80	01063100000	107	G 3		0,410	
80	01062100000	107		G 3 z	0,450	
80	01062200000	107		M80x2 z	0,420	
125	01063300000	166		G 4 z	1,000	
125	01063400000	166		G 4 z	1,000	obrotowa
125	01063200000	166	G 4½		1,000	
125	01062300000	166	G 5		1,100	
125	01061800000	166		M110x2 z	0,900	
150	01065200000	176	G 6		1,245	

POKRYWY NASAD GOST 28352-89

Przeznaczone są do zaślepiania sprzętu pożarniczego i króćców urządzeń zakończonych nasadami GOST.
Blank caps GOST 28352-89.

Wielkość *Size*	Indeks *Ident-No.*	Rozstaw zaczepów *b [mm]*	Masa *Weight [kg]*
50	01078000000	78	0,300
70	01078100000	95	0,520
80	01078200000	107	0,600
125	01078300000	166	1,500
150	01078700000	176	1,900



PRZEŁĄCZNIKI SYSTEM GOST 28352-89



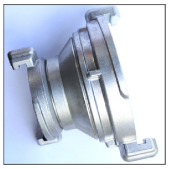

Stosowane do połączeń węży tłocznych o różnych średnicach wewnętrznych.
Hose adapters (Reducers) GOST 28352-89.

Wielkość *Size*	Indeks *Ident-No.*	Rozstaw zaczepów *[mm]*	Masa *Weight [kg]*	Uwagi *Remarks*
70-50	01088700000	95 / 78	0,600	
70-50	01088300000	95 / 78	0,700	obrotowy
80-50	01088800000	107 / 78	0,600	
80-50	01088900000	107 / 78	0,900	obrotowy
80-70	01089000000	107 / 95	0,600	
80-70	01088400000	107 / 95	1,000	obrotowy
125-80	01088500000	166 / 107	2,200	
125-80	01088600000	166 / 107	2,600	obrotowy

ZŁĄCZA FRANCUSKIE DSP

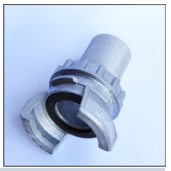

Couplings according French Standard (DSP). Łączniki do węży, Nasady wew/zew, Pokrywy.

Wielkość	Indeks	Zaczepy [mm]	Gwint Wew/Zew	Masa [kg]	Uwagi
Łączniki do węży (Hose couplings)					
40	01030200000	55	-	0,260	gładki, dla węża 38
40	01031700000	55	-	0,260	dla węża 45
Nasady z gwintem (Adapters)					
40	01064300000	55	G 1½ wew.	0,200	z zatrzaskiem
40	01064500000	55	G 1½ zew.	0,200	z zatrzaskiem
40	01064400000	55	G 2 wew.	0,200	z zatrzaskiem
65	01064700000	84	G 2½ wew.	0,300	z zatrzaskiem
Pokrywy nasad (Blank caps)					
40	01078500000	55	-	0,150	z zatrzaskiem
65	01078600000	84	-	0,290	z zatrzaskiem

STOJAKI HYDRANTOWE I KLUCZE

Stojak służy do czerpania wody z hydrantów podziemnych.
Standpipes for underground hydrants.


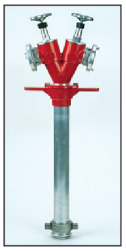


Wlot / Model	Indeks	Wylot	Wymiary WxSxG [mm]	Masa [kg]	Uwagi
Stojaki					
80	02060300000	1x52/C	835 x 330 x 105	4,200	
80	02060100000	1x75/B	845 x 330 x 126	4,500	
80	02061000000	2x52/C	980 x 330 x 105	5,650	
80	02062200000	2x75/B	1040 x 330 x 170	9,000	wodomierz QN6
80	02062000000	2x75/B	1050 x 340 x 126	6,900	PN-73/M-51154
Klucze do hydrantów					
Nadziemne	01100300000	-	360 x 70 x 8	0,720	
Podziemne	01100400000	-	1100 x 420 x 50	5,400	DIN 3223, nasada 32mm

SMOKI SSAWNE (PROSTE I SKOŚNE)

Zabezpieczają pompy ssawne przed dostaniem się zanieczyszczeń. Wyposażone w zawór zwrotny.
Suction strainers (straight and low level) with non-return clapper.

Typ / Wielkość	Indeks	Wylot	Wymiary WxSxG [mm]	Masa [kg]	Uwagi
Smoki ssawne proste					
45	02051000000	52/C	155 x 130 x 130	1,000	DIN 14 362
65	02052000000	75/B	208 x 184 x 184	2,300	DIN 14 362
100	02053000000	110/A	252 x 233 x 233	4,800	PN-86/M-51152
150	02054100000	G 6 A	370 x 316 x 316	10,500	
Smoki ssawne skośne (Low level strainers)					
45	02056000000	52/C	226 x 122 x 174	1,600	Wypompowywanie do 20mm
65	02057000000	75/B	215 x 126 x 176	1,850	Wypompowywanie do 20mm
100	02058000000	110/A	235 x 300 x 240	4,000	PN-86/M-51152

ROZDZIELACZE KULOWE I GRZYBKOWE



Służą do rozdzielania strumienia wody z głównej linii wężowej na dwie lub trzy linie.
Wyloty wyposażone w niezależne zawory do zamknięcia przepływu.
Dividers with ball or screw down valves. Designed to divide the flow of water from mainhose line into two or three lines.

Wlot *Inlet*	Indeks *Ident-No.*	Wylot *Outlet*	Dł x Szer x Wys [mm]	Masa [kg]	Typ / Uwagi
Rozdzielacze kulowe (Ball valves)					
52/C	02044000000	2x25/D + 52/C	225 x 260 x 160	2,100	
52/C	02044200000	2x25D	185 x 145 x 125	1,100	
52/C	02041400000	2x52/C	270 x 370 x 121	2,900	
75/B	02041000000	2x52/C	235 x 215 x 188	3,050	
75/B	02041200000	2x75/B	300 x 286 x 245	3,400	
75/B PN	02043000000	2x52/C + 75/B	328 x 332 x 225	5,300	św. CNBOP
2 x 75/B	02043600000	2x52/C + 75/B	370 x 360 x 210	7,000	
2 x G2½A	02043400000	2xG2A + G2½A	360 x 280 x 210	5,500	
110/A	02042000000	2x75/B	310 x 286 x 265	6,000	
150	02045100000	2x110/A	500 x 380 x 275	14,500	
Rozdzielacze grzybkowe (Screw down valves)					
75/B PN	02047000000	2x52/C + 75/B	345 x 375 x 280	5,800	

ZBIERACZE Z KLAPĄ ZWROTNĄ

Umożliwia doprowadzenie wody do węża o większej średnicy z dwóch mniejszych źródeł zasilania.
Clappered siameses. Designed to deliver water from two separate lines to one bigger hose line.

Wlot *Inlet*	Indeks *Ident-No.*	Wylot *Outlet*	Wymiary D x S x W [mm]	Masa [kg]	Uwagi *Remarks*
2 x 75/B	02081000000	110/A	240 x 265 x 182	3,300	PN-79/M-51153
2 x 75/B	02081200000	110/A	240 x 265 x 182	3,200	wymiarowo / DIN

MOSTKI PRZEJAZDOWE

Mostek przejazdowy stosowany do ochrony pożarniczych węży tłocznych przed zgnieceniem przez koła pojazdów. Zbudowany z belek drewnianych połączonych taśmą z jedwabiu polipropylenowego.
Hose protection ramp used to protect fire hoses from wheels of vehicles. Made of wooden beams joined with a band.

Wlot / Węże	Indeks	Wymiary D x S x W [mm]	Masa [kg]	Uwagi
52-75-52	H2324000001	920 x 700 x 80 (rozł.) 700 x 170 x 180 (złoż.)	12,500	rozłożony / złożony
52-75-110-75-52	H2324000002	1250 x 700 x 110 (rozł.) 700 x 300 x 200 (złoż.)	12,500	rozłożony / złożony

ZAWORY LINIOWE KULOWE

Do odcięcia przepływu (Hose shut-offs).

Wielk.	Indeks	Wymiary	Masa
32	02035000000	160x98x155	1,300
40	02036000000	165x126x185	2,600
100	02037000000	275x182x290	11,000

ŁĄCZNIKI KĄTOWE

Zabezpieczają węże (Branchpipe holder).

Wlot	Indeks	Wymiary	Masa
52/C	02140500000	353x198x98	-
75/B	02140100000	358x207x126	1,800

MYJKA DO WĘŻY I PŁYWAK

Myjka służy do mycia węży do 110mm. Pływak utrzymuje poziom zanużenia linii ssawnej.

Urządzenie	Indeks	Przyłącze	Wymiary W x S x G [mm]	Masa [kg]
Myjka do węży	02091000000	52/C wlot wody	297 x 302 x 249	5,400
Pływak smoka	02150100000	-	280 x 300 x 300	1,600

ZASYSACZE LINIOWE I WĘŻYKI

Zasysacz liniowy miesza środek pianotwórczy z wodą (0 do 6%) i wprowadza go do linii.
Foam Inductors & Pick-up hoses. Feed foam concentrates at a set mixing rate into the hose line.

Typ / Wielkość	Indeks	Przyłącza	Przepływ [l/min]	Wymiary DxSxW [mm]	Masa [kg]
Zasysacze liniowe					
Z2R	02110100000	2 x 52/C	200	356 x 135 x 152	2,220
Z4R	02110300000	2 x 52/C	400	362 x 135 x 152	2,200
Z8R	02110500000	2 x 75/B	800	362 x 135 x 152	2,565
Wężyki do zasysacza (Pick-up hoses)					
Śr. 19mm (dł. 1500)	H2310000002	wylot 25/D	-	DIN 14 819	0,550
Śr. 50mm (dł. 3000)	H2310000011	wylot 52/C	-	do SW 30/S	3,500

ZASYSACZ WYSOKOCIŚNIENIOWY REGULOWANY

Do bezpośredniego montażu w linii wodnej między pompą a bębnem. Regulacja woda-piana (0-6%).
High pressure inductor PN 40 adjustable.

Indeks	Wlot i wylot	Przepływ [l/min]	Wymiary DxSxW [mm]	Masa [kg]
02110700000	2 x G 1z	80	200 x 155 x 120	3,600
02110900000	2 x G 1z	150	400 x 155 x 120	3,600

PRĄDOWNICE PIANOWE I WYTWORNICE

Przeznaczone do wytwarzania piany ciężkiej (PP) i średniej (WP). Rura wylotowa wykonana ze stali kwasoodpornej.
Heavy and Medium foam nozzles. Serving to make foam with protein or synthetic foam liquids.





Wielkość / Typ	Indeks	Wlot	Przepływ [l/min]	Dł x Szer x Wys [mm]	Masa [kg]	Uwagi
Piana ciężka (Heavy foam)						
S 2 (PP 2)	02016100000	52/C	200	636 x 131 x 98	1,900	bez zaworu
S 2 (PP 2)	02016000000	52/C	200	748 x 184 x 98	2,700	św. CNBOP
S 4 (PP 4)	02016400000	52/C	400	742 x 138 x 98	3,700	bez zaworu
S 4 (PP 4)	02016300000	52/C	400	866 x 194 x 118	4,400	św. CNBOP
S 8 (PP 8)	02016600000	75/B	800	846 x 149 x 126	3,700	bez zaworu
S 8 (PP 8)	02016700000	75/B	800	975 x 198 x 126	4,500	PN-93/M-51068
Piana średnia (Medium foam)						
M 2 (WP 2)	02022100000	52/C	200	410 x 235 x 205	3,500	bez zaworu
M 2 (WP 2)	02022000000	52/C	200	545 x 250 x 205	4,300	św. CNBOP
M 4 (WP 4)	02024000000	52/C	400	500 x 305 x 270	4,500	bez zaworu
M 4 (WP 4)	02024100000	52/C	400	630 x 305 x 270	5,500	św. CNBOP

PRĄDOWNICE WODNE PROSTE (JET/SPRAY)

Z lub bez zaworu kulowego. Przeznaczone do wytwarzania strumieni zwartych i rozproszonych.

Wielkość	Indeks	Wymiary D x S x W [mm]	Przepływ [l/min]	Masa [kg]	Uwagi
52/C (bez zaw.)	02011000000	375 x 98 x 98	-	0,700	dysza 12/9
52/C (z zaw.)	02011100000	450 x 98 x 165	215	1,380	św. CNBOP
75/B (z zaw.)	02011300000	500 x 126 x 190	380	2,300	św. CNBOP

PRĄDOWNICE TURBO JET I TURBOSUPON

Z płynną regulacją kąta bryłowego strumienia rozproszonego do 110º. Skokowa lub płynna regulacja wydajności.
Water nozzles Turbo Jet / TURBOSUPON. Fluent control of solid angle of spray jet.

Model / Wielkość	Indeks	Przepływ [l/min]	Wymiary DxSxW [mm]	Masa [kg]	Uwagi
Turbo Jet 2011 (Skokowa regulacja wydajności)					
52/C	02014300000	100 - 500	315 x 130 x 280	2,650	św. CNBOP
75/B	02014400000	200 - 800	330 x 130 x 280	2,800	św. CNBOP
TURBOSUPON (Płynna regulacja wydajności)					
52/C	02014100000	100 - 500	302 x 128 x 256	2,000	św. CNBOP
Prądownice Turbo (Stała wydajność)					
25/D	02013000000	100	274 x 128 x 256	1,800	
52/C	02014000000	200	290 x 128 x 256	1,900	

NAKŁADKI PIANOWE DO PRĄDOWNIC TURBO

Do prądownicy	Indeks	Wymiary D x S x W [mm]	Masa [kg]
Turbo Jet 2011	02015200000	270 x 116 x 116	0,750
TURBOSUPON	02015100000	346 x 73 x 73	0,330
Turbo HD PN 40	02015400000	220 x 90 x 90	0,500

PRĄDOWNICA PISTOLETOWA TURBO HD PN 40

Prądownica wysokociśnieniowa przeznaczona do linii szybkiego natarcia w samochodach gaśniczych.
Turbo-Nozzles HD PN 40. For high pressure unit in fire fighting vehicles.

Wlot	Indeks	Przepływ [l/min/6 bar]	Wymiary [mm]	Masa [kg]	Uwagi
G1	02014900000	40 - 80 - 130	230 x 70 x 240	1,900	bez zawirowywacza
G1	02014910000	40 - 80 - 130	230 x 70 x 240	1,900	z zawirowywaczem

LANCE I ZASŁONY WODNE

Lance do pożarów w miejscach trudnodostępnych (hałdy, torfowiska). Zasłony zmniejszają promieniowanie cieplne.

Typ / Wielkość	Indeks	Wlot	Wymiary D x S x W [mm]	Masa [kg]	Uwagi
Lance gaśnicze (Extinguishing lances)					
Dł. 1600mm	02160100000	52/C	1600 x 140 x 170	6,900	
Dł. 1800mm	02160200000	52/C	1800 x 140 x 170	5,700	
Zasłony wodne (Water shields)					
52/C	02071000000	52/C	205 x 210 x 105	2,050	św. CNBOP
75/B	02072000000	75/B	205 x 260 x 130	2,400	św. CNBOP

PRĄDOWNICE HYDRANTOWE I PROSZKOWE

Typ / Wlot	Indeks	Ø dyszy	Wymiary D x S x W [mm]	Masa [kg]	Uwagi
Prądownice hydrantowe (Fire hydrant nozzles)					
25/D	02010100000	10 mm	145 x 59 x 59	0,180	PN-EN 671-1
52/C	02010500000	13 mm	154 x 98 x 98	0,365	PN-EN 671-2
Prądownice proszkowe (do agregatów)					
D 16 (G 1 1/4)	02017100000	-	371 x 109 x 235	1,200	do AP-100 (1,5 kg/s)
D 20 (G 1 1/4)	02017000000	-	371 x 109 x 235	1,200	do AP-250 (2,5 kg/s)

ZAWORY TŁOCZNE I HYDRANTOWE

Zawory motopomp do zamykania przepływu (z zaworem zwrotnym). Zawory do szafek hydrantowych.

Wlot	Indeks	Wylot / Kąt	Wymiary D x S x W [mm]	Masa [kg]	Uwagi
Zawory tłoczne do pomp					
104	02033000000	75/B (80°)	140 x 125 x 200	2,500	
104	02034200000	G 2½ (45°)	220 x 125 x 200	1,850	
104 (kołnierz)	02034100000	110 (80°)	165 x 125 x 200	2,050	
104 (kołnierz)	02034000000	110 (90°)	145 x 125 x 200	1,900	
Zawory hydrantowe					
G 1 z	02030100000	25/D	120 x 94 x 64	0,480	
G 2 z	02031000000	52/C	161 x 154 x 98	0,970	św. CNBOP